



Innovation  
that excites

# NEO NISSAN JUKE











## JUKE \*ΤΕΧΝΙΚΑ ΧΑΡΑΚΤΗΡΙΣΤΙΚΑ

ΜΟΝΤΕΛΟ	1.0 Petrol (HR10DDT)
Αριθμός επιβατών	5

--	--	--	--

ΚΙΝΗΤΗΡΑΣ (σύμφωνα με οδηγία 2018/1832DG)		1.0lt DIG-T 117ps M/T	1.0lt DIG-T 117ps DCT
Αριθμός κυλίνδρων, διάταξη		3	
Βαλβίδες ανά κύλινδρο		4	
Κυβισμός	cc	999	
Διάμετρος x Διαδρομή	mm	72.2 x 81.3	
Μέγιστη ιπποδύναμη	Kw (PS) min-1	86 (117)/ 5250	
Μέγιστη ροπή	Nm/min-1	180/1750-4000	
Σχέση συμπίεσης	:1	10:5 ± 1.0	
Σύστημα εισαγωγής αέρα		Turbocharged	
Τύπος καυσίμου		Βενζίνη	
Χωρητικότητα ρεζερβουάρ	lt	46	

ΣΥΣΤΗΜΑ ΜΕΤΑΔΟΣΗΣ		2WD	
Κιβώτιο ταχυτήτων		6τάχυτο manual	7τάχυτο DCT
Σχέση μετάδοσης	1η	3.727	4.462
	2η	2.105	2.824
	3η	1.323	1.594
	4η	0.975	1.114
	5η	0.763	0.851
	6η	0.638	0.771
	7η	N/A	0.638
Όπισθεν		3.687	3.895
Τελική σχέση μετάδοσης		4.438	4.176

Κινητήριοι τροχοί	Εμπρόσθιοι
Διαστάσεις ελαστικών	215/65 R16 <p>215/60 R17 &amp; 225/45 R19</p> 215/60 R17 & 225/45 R19

Σύστημα Start/Stop	Std
--------------------	-----

ΑΜΑΞΩΜΑ			
Τύπος ανάρτησης εμπρός		Γόνατα Macpherson	
Τύπος ανάρτησης πίσω		Ημιάκαμπτος άξονας με ελικοειδή ελατήρια	
Τύπος εμπρός διαφορικού		Συμβατικός	
Τύπος εμπρός φρένων		Αεριζόμενοι δίσκοι	
Διάμετρος εμπρός δίσκων	mm	280	
Τύπος πίσω φρένων (ανάλογα την έκδοση)		Ταμπούρα ή αεριζόμενοι δίσκοι	
Διάμετρος πίσω δίσκων	mm	260	
Κύκλος στροφής (Curb-to-Curb)	m	10.57	
Κύκλος στροφής (wall to wall)	m	11	
Απόσταση από το έδαφος χωρίς φορτίο (εμπρός άξονας)	mm	172	
Απόσταση από το έδαφος χωρίς φορτίο (πίσω άξονας)	mm	242	

ΒΑΡΗ & ΔΙΑΣΤΑΣΕΙΣ			
Μικτό βάρος	kg	1700	1725
Απόβαρο (Kerb weight)	kg	1182-1240	1207-1258
Μέγιστο βάρος έλξης με φρένα	kg		1250
	χωρίς φρένα		635
Μέγιστο κάθετο βάρος στον κοτσαδόρο	kg		75
Συνολικό μήκος	mm		4210
Συνολικό πλάτος	mm		1800
Συνολικό ύψος (χωρίς φορτίο)	mm		1595
Μεταξόνιο	mm		2636
Χωρητικότητα χώρου αποσκευών	lt		422

ΕΠΙΔΟΣΕΙΣ (σύμφωνα με οδηγία 2018/1832DG)			
Κατανάλωση καυσίμου κύκλος πόλης (NEDC)	lt/100km	5.6	5.9
Εκτός πόλης (NEDC)	lt/100km	4.5	4.1
Μικτός κύκλος (NEDC)	lt/100km	4.9	4.8
Εκπομπές διοξειδίου του άνθρακα CO <sub>2</sub> (NEDC)	g/km	112	110
Κατανάλωση καυσίμου μικτού κύκλου (WLTP)	lt/100km	5.9-6.3	6.1-6.5
Εκπομπές διοξειδίου του άνθρακα CO <sub>2</sub> (WLTP)	g/km	135-143	138-147
NOx	g/km	0.022	0.0427
Κατηγορία εκπομπών ρύπων		Euro 6d-temp	
Μέγιστη ταχύτητα	km/h	180	
Επιτάχυνση 0-100	sec	10.4	11.1



## ΧΡΩΜΑΤΑ

### PREMIUM ΧΡΩΜΑΤΑ



Fuji Sunset (M) - **NBV**



Pearl White (P) - **QAB**

### ΜΕΤΑΛΛΙΚΑ ΧΡΩΜΑΤΑ



Vivid Blue (M) - **RCA**



Ink Blue (M) - **RBN**



Chestnut Bronze (M) - **CAN**



Burgundy (M) - **NBQ**



Blade Silver (M) - **KYO**



Gun Gray (M) - **KAD**



Black Metallic (M) - **Z11**



Solid Red (S) - **Z10**



Solid White (S) - **326**

### ΔΙΧΡΩΜΙΕΣ ΑΜΑΞΩΜΑΤΟΣ



**ΟΡΟΦΗ ΜΑΥΡΟΥ ΜΕΤΑΛΛΙΚΟΥ ΧΡΩΜΑΤΟΣ**  
Διαθέσιμη με τους ακόλουθους χρωματισμούς:

- Pearl White (P) - **XDF**
- Blade Silver (M) - **XDR**
- Gun Grey (M) - **XDJ**
- Burgundy (M) - **XDX**
- Vivid Blue (M) - **XDY**
- Chestnut Bronze (M) - **XDW**
- Fuji Sunset (M) - **XEY**



**ΟΡΟΦΗ FUJI SUNSET ΧΡΩΜΑΤΟΣ**  
Διαθέσιμη με τους ακόλουθους χρωματισμούς:

- Gun Grey (M) - **XFB**
- Black Metallic (M) - **XFC**

## ΤΑΠΕΤΣΑΡΙΕΣ

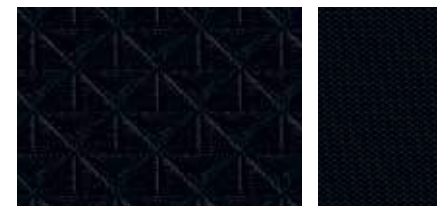

**ΣΤΑΝΤΑΡ ΣΤΙΣ ΕΚΔΟΣΕΙΣ ACENTA & ENERGY**  
Μαύρο ανάγλυφο ύφασμα / Μαύρο ύφασμα

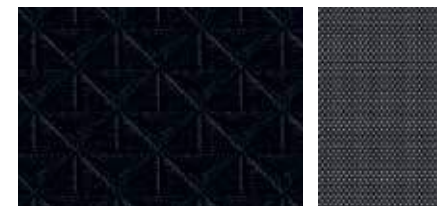

**ΣΤΑΝΤΑΡ ΣΤΗΝ ΕΚΔΟΣΗ N-CONNECTA**  
Μαύρο ανάγλυφο ύφασμα / Μαύρο ύφασμα

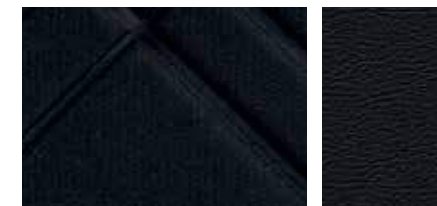

**ΣΤΑΝΤΑΡ ΣΤΗΝ ΕΚΔΟΣΗ TECHNA**  
Μερικώς μαύρο syntech δέρμα και ύφασμα



**N-DESIGN ORANGE PACK**  
Μερικώς μαύρο δέρμα Alcantara® με πορτοκαλί ένθετα



**N-DESIGN BLACK PACK**  
Μερικώς μαύρο δέρμα με πορτοκαλί ένθετα



**N-DESIGN WHITE PACK**  
Μερικώς μαύρο δέρμα με πορτοκαλί ένθετα

## ΖΑΝΤΕΣ



Ζάντες 16" με κάλυμμα



Ζάντες αλουμινίου 17"



Ζάντες αλουμινίου 19" diamond cut



Ζάντες αλουμινίου 19"

## ΔΙΑΣΤΑΣΕΙΣ

- A:** Μεταξόνιο 2636mm
- B:** Συνολικό μήκος: 4210mm
- C:** Συνολικό πλάτος: 1800mm
- D:** Συνολικό ύψος: 1595mm
- Χώρος αποσκευών: 422L



## ΕΞΟΠΛΙΣΜΟΣ JUKE

### ENERGY

#### Εξωτερικό

- Φώτα LED (εμπρός και πίσω)
- Ζάντες ασάλινες 16" (215/65 R16)
- Εξωτερικοί καθρέπτες μαύροι, ηλεκτρικά ρυθμιζόμενοι, με φλας
- Χερούλια θυρών στο χρώμα του αμαξώματος
- Αεροτομή οροφής
- Κεραία οροφής 30mm

#### Εσωτερικό

- Έγχρωμη οθόνη 4.2" TFT (πίνακας οργάνων)
- Σπορ καθίσματα MONOFORM
- Τιμόνι με χειριστήρια (Audio & Tel & Cruise control & Speed Limiter)
- Φωτισμός εισόδου & φωτισμός στη κονσόλα
- Εσωτερικός καθρέπτης σκίασης (χειροκίνητος)
- Τιμόνι με ρύθμιση απόστασης
- Σκιάδια οδηγού & συνοδηγού με καθρέπτη
- Κάθισμα οδηγού με ρύθμιση ύψους
- 3 πίσω προσκέφαλα
- Πίσω κάθισμα ανακλινόμενο 60/40
- Θήκες για μπουκάλια (εμπρός & πίσω θύρες)
- Ποττηροθήκες x2 (εμπρός)
- Εσωτερικές χειρολαβές (x3)
- Εμπρός & πίσω φώτα καμπίνας
- Φως χώρου αποσκευών
- Εσωτερικά χερούλια θυρών χρωμίου

#### Άνεση - Ηλεκτρικές ευκολίες

- Air Condition
- Cruise Control & Speed Limiter
- Εμπρός & πίσω ηλεκτρικά παράθυρα (οδηγού 1 touch)
- Ραδιόφωνο με 4 ηχεία & DAB
- Bluetooth & USB & AUX & θύρα 12V
- Δείκτης εξωτερικής θερμοκρασίας

#### Ασφάλεια

- 5\* Euro NCAP
- Emergency Call
- Intelligent Emergency Braking με αναγνώριση πεζών & δικυκλιστών
- Intelligent Lane Intervention and Warning - Σύστημα προειδοποίησης αλλαγής λωρίδας
- High Beam Assist - Υποβοήθηση Υψηλής Δέσμης Προβολέων
- Traffic Sign Recognition συνδεδεμένο με το Cruise Control - Αναγνώριση Σημάτων Κυκλοφορίας
- Αερόσακι οδηγού & συνοδηγού & πλευρικοί εμπρός & τύπου κουρτίνας
- Ζώνες ασφαλείας με ρύθμιση ύψους
- Σύστημα πρόσδεσης παιδικού καθίσματος ISOFIX
- TPMS (Σύστημα προειδοποίησης πίεσης ελαστικών - και για τους 4 τροχούς)
- ABS & EBD & Brake Assist
- VDC (Vehicle Dynamic Control) με Traction Control, Active Trace Control, Active Ride Control
- Hill Start Assist (Υποβοήθηση εκκίνησης σε ανωφέρεια)
- Start & Stop
- Σύστημα φωτισμού "Follow Me Home"

### ACENTA (+ENERGY)

#### Εξωτερικό

- Ζάντες αλουμινίου 17" (215/60 R17)
- Υαλοκαθαριστήρες με αισθητήρα βροχής
- Εξωτερικοί καθρέπτες θερμαινόμενοι και αυτόματα αναδιπλούμενοι

#### Εσωτερικό

- Οθόνη αφής 8"
- Θερμαινόμενα εμπρός καθίσματα
- Διπλό πάτωμα χώρου αποσκευών

#### Άνεση - Ηλεκτρικές ευκολίες

- Apple Car Play & Google Android Auto
- Αυτόματος κλιματισμός
- Κάμερα οπισθοπορίας
- Λειτουργία ρύθμισης Αναγνώρισης Φωνής στο τιμόνι
- Χειριστήρια αλλαγής ταχυτήτων Paddle (μόνο στα 7DCT)

### N-CONNECTA (+ACENTA)

#### Εξωτερικό

- Προβολείς αμίχλης LED
- Φιμέ κρύσταλλα πίσω θυρών και πόρτας χώρου αποσκευών
- Κεραία οροφής τύπου "καρχαρία"
- Αισθητήρες παρκαρίσματος πίσω

#### Εσωτερικό

- Έγχρωμη οθόνη 7" TFT (πίνακας οργάνων)
- Κεντρικό εμπρός υποβραχιόνιο
- Δερμάτινο τιμόνι
- Δερμάτινος λεβιές ταχυτήτων
- Υφασμάτινα καθίσματα έκδοσης N-Connecta
- Πίσω θύρα USB
- Ατμοσφαιρικός φωτισμός γύρω από τον λεβιέ ταχυτήτων
- Ατμοσφαιρικός φωτισμός θυρών
- Παράθυρο συνοδηγού με λειτουργία 1 touch
- Θήκες πίσω από την πλάτη των καθισμάτων
- Σκιάδια οδηγού & συνοδηγού με φως
- Θήκη καρτών στο σκιάδιο οδηγού
- Μαξιλάρια γονάτων (Knee Pad)
- Μη ύπαρξη θερμαινόμενων εμπρός καθισμάτων

#### Άνεση - Ηλεκτρικές ευκολίες

- Εξυπνο κλειδί
- Επιλογές οδήγησης (Drive Mode - Eco, Standard, Sport)
- Ηλεκτρικό χειρόφρενο με λειτουργία Auto Hold
- 6 ηχεία
- Εσωτερικός καθρέπτης αυτόματης σκίασης
- Υποστήριξη Connected Services στην οθόνη αφής 8"

#### Ασφάλεια

- Αεριζόμενα πίσω δισκόφρενα

### Πακέτο εξοπλισμού N-CONNECTA

#### Πακέτο PACK

- Εξωτερικό αμάξωμα με διχρωμία
- Εξωτερικοί καθρέπτες στο χρώμα της οροφής
- Navigation (σύστημα πλοήγησης - AIVC)

### TECHNA (+N-CONNECTA)

#### Εξωτερικό

- Ζάντες αλουμινίου 19" (225/45 R19)
- Εξωτερικό αμάξωμα με διχρωμία
- Εξωτερικοί καθρέπτες στο χρώμα της οροφής

#### Εσωτερικό

- Μερικώς δερμάτινα (συνθετικά) καθίσματα
- Θερμαινόμενα καθίσματα

#### Άνεση - Ηλεκτρικές ευκολίες

- Κάμερα Περιμετρικής Θέασης (AVM) με εμπρός & πίσω αισθητήρες
- Λειτουργία ρύθμισης AD1 (Κιβώτιο 7DCT: ProPILOT1) ή ICC (Χειροκίνητο κιβώτιο: Intelligent Cruise Control) στο τιμόνι
- Navigation (σύστημα πλοήγησης)
- Ηχοσύστημα Bose & ενισχυτής & 2 twitter εμπρός & 2 ηχεία στις εμπρός πόρτες & 2 ηχεία προσκέφαλου οδηγού Bose® Personal® & 2 ηχεία προσκέφαλου συνοδηγού Bose® Personal®

#### Ασφάλεια

- Intelligent Cruise Control
- Intelligent Driver Alertness - Υποστήριξη Προσοχής Οδηγού
- Blind Spot Intervention - Προειδοποίηση Τυφλού Σημείου με λειτουργία παρέμβασης
- Rear Cross Traffic Alert - Προειδοποίηση κάθετης κίνησης αντικειμένου ή οχήματος κατά την οπισθοπορία
- Moving Object Detection - Ανίχνευση Κινούμενων Αντικειμένων
- Σύστημα πρόσδεσης παιδικού καθίσματος ISOFIX στο κάθισμα του συνοδηγού
  - PRO DRIVE** – Χειροκίνητο κιβώτιο
    - Intelligent Cruise Control - Προσαρμζόμενο Cruise control (ως προς την ταχύτητα και την απόσταση του προπορευόμενου οχήματος)
    - Lane Keep Assist - Υποβοήθηση Διατήρησης Λωρίδας κυκλοφορίας
    - PRO PILOT 1\*** – αυτόματο κιβώτιο (7DCT)
    - Intelligent Cruise Control - Προσαρμζόμενο Cruise control (ως προς την ταχύτητα και την απόσταση του προπορευόμενου οχήματος)
    - Lane Keep Assist - Υποβοήθηση Διατήρησης Λωρίδας κυκλοφορίας
    - Traffic Jam Pilot - Ακινητοποίηση και επανεκκίνηση του αυτοκινήτου στην ίδια λωρίδα κυκλοφορίας σε περιπτώσεις κυκλοφοριακής συμφόρησης

### N-DESIGN (+N-CONNECTA)

#### Εξωτερικό

- Εξωτερικό αμάξωμα με διχρωμία
- Εξωτερικοί καθρέπτες στο χρώμα της οροφής
- Ζάντες αλουμινίου 19" (225/45 R19) diamond cut
- Ένθετα εμπρός και πίσω προφυλακτήρων και πλαϊνά ένθετα θυρών

#### Εσωτερικό

- Επιλογή μεταξύ 3 χρωματικών τόνων: Λευκού, Μαύρου, Πορτοκαλί
- Μερικώς δερμάτινα (συνθετικά) καθίσματα
- Θερμαινόμενα καθίσματα

### Πακέτο εξοπλισμού N-DESIGN

#### Πακέτο TECH+

- Σύστημα πλοήγησης (Navigation)
- Ηχοσύστημα BOSE & ενισχυτής & 2 twitter εμπρός & 2 ηχεία στις εμπρός πόρτες & 2 ηχεία προσκέφαλου οδηγού Bose® Personal® & 2 ηχεία προσκέφαλου συνοδηγού Bose® Personal®
- Κάμερα περιμετρικής θέασης (Around View Monitor)
- Αισθητήρες παρκαρίσματος εμπρός-πίσω (4+4)
- Moving Object Detection - Ανίχνευση Κινούμενων Αντικειμένων
- Blind Spot Intervention - Προειδοποίηση Τυφλού Σημείου με λειτουργία παρέμβασης
- Intelligent Driver Alertness - Υποστήριξη Προσοχής Οδηγού
- Rear Cross Traffic Alert - Προειδοποίηση κάθετης κίνησης αντικειμένου ή οχήματος κατά την οπισθοπορία
  - PRO DRIVE** – Χειροκίνητο κιβώτιο
    - Intelligent Cruise Control - Προσαρμζόμενο Cruise control (ως προς την ταχύτητα και την απόσταση του προπορευόμενου οχήματος)
    - Lane Keep Assist - Υποβοήθηση Διατήρησης Λωρίδας κυκλοφορίας
    - PRO PILOT 1\*** – αυτόματο κιβώτιο (7DCT)
    - Intelligent Cruise Control - Προσαρμζόμενο Cruise control (ως προς την ταχύτητα και την απόσταση του προπορευόμενου οχήματος)
    - Lane Keep Assist - Υποβοήθηση Διατήρησης Λωρίδας κυκλοφορίας
    - Traffic Jam Pilot - Ακινητοποίηση και επανεκκίνηση του αυτοκινήτου στην ίδια λωρίδα κυκλοφορίας σε περιπτώσεις κυκλοφοριακής συμφόρησης

\*Το ProPILOT είναι μια Προηγμένη τεχνολογία Υποστήριξης του Οδηγού (Advanced Driver Assist - ADA) αλλά δεν μπορεί να αποτρέψει τις συγκρούσεις. Το ProPILOT προορίζεται αποκλειστικά για αυτοκινητόδρομους (δρόμος που χωρίζεται από διαχωριστικές μπάρες) και απαιτεί από τον οδηγό να διατηρεί τον έλεγχο του οχήματός του (μάτια στο δρόμο/χέρια στο τιμόνι). Είναι ευθύνη του οδηγού να παραμένει σε επιφυλακή, να οδηγεί με ασφάλεια και να είναι σε θέση να πάρει τον έλεγχο του οχήματός του, ανά πάσα στιγμή.

<b>ΤΟ NISSAN JUKE ΣΑΣ ΠΡΟΣΦΕΡΕΙ:</b>	<b>• 3ΕΤΗ ΕΓΓΥΗΣΗ</b>
	<b>• 12ΕΤΗ ΕΓΓΥΗΣΗ ΑΝΤΙΔΙΑΒΡΩΤΙΚΗΣ ΠΡΟΣΤΑΣΙΑΣ</b>



# NISSAN INTELLIGENT MOBILITY

Το σύστημα Intelligent Mobility μας καθοδηγεί σε ό,τι κάνουμε. Χρησιμοποιούμε νέες τεχνολογίες για να μετατρέψουμε τα αυτοκίνητα από απλά εργαλεία οδήγησης σε συνεργάτες. Μαζί τους το ταξίδι είναι πιο άνετο, συνδεδεμένο και συναρπαστικό. Είτε πρόκειται για ημιαυτόνομα αυτοκίνητα ή για αυτοκινητόδρομους στους οποίους φορτίζετε το ηλεκτρικό όχημά σας καθ' οδόν. Όλα αυτά τα στοιχεία βρίσκονται στο πολύ κοντινό μέλλον. Ένα μέλλον που ήδη παίρνει σχήμα στο Nissan που οδηγείτε σήμερα.

[www.nissan.gr](http://www.nissan.gr)

Ακολουθήστε μας σε:



Γενική Αντιπροσωπεία Νικ. Ι. Θεοχαράκης Α.Ε.  
Λ. Αθηνών 169, 104 47 Αθήνα, Τηλ. 210 3479700  
Μοναστηρίου 177-179, 54627 Θεσσαλονίκη, Τηλ. 2310 551930

\*Έγινε κάθε δυνατή προσπάθεια προκειμένου να διασφαλιστεί η ορθότητα του περιεχομένου αυτού του εντύπου κατά το χρόνο εκτύπωσης. Το έντυπο ενδέχεται να παρουσιάζει πρωτότυπα οχήματα που εκτίθενται σε σαλόνια αυτοκινήτου. Σύμφωνα με την πολιτική της εταιρείας για συνεχή βελτίωση των προϊόντων της, η Nissan International διατηρεί το δικαίωμα να προχωρήσει σε αλλαγές ως προς τις προδιαγραφές, τον εξοπλισμό και τα αυτοκίνητα που περιγράφονται και παρουσιάζονται σε αυτή την έκδοση χωρίς προειδοποίηση. Οι επίσημοι έμποροι Nissan ενημερώνονται για τις αλλαγές αυτές. Λόγω των περιορισμών των μεθόδων εκτύπωσης που χρησιμοποιούνται, τα χρώματα που εμφανίζονται σε αυτό το έντυπο ενδέχεται να διαφέρουν από τις πραγματικές αποχρώσεις της βαφής και των υλικών της ταπετσαρίας που χρησιμοποιούνται. Απαγορεύεται η μερική ή ολική αναπαραγωγή αυτού του εντύπου χωρίς την έγγραφη συγκατάθεση της Nissan International. Τα σχετικά δικαιώματα πνευματικής ιδιοκτησίας διατηρούνται από τις εταιρείες του ομίλου Nissan.

JUKE2019FG

Σφραγίδα Επίσημου Εμπόρου :